DIVERSIDAD

TOLERANCIA

LA DIVERSIDAD ESTÁ EN TODAS PARTES

MIRA a continuación:

¿Te has dado cuenta?, seguro que sí, pero fíjate bien ahora: LA DIVERSIDAD ESTÁ…

LA DIVERSIDAD ESTÁ EN TODAS PARTES

En los árboles, en las flores, en las frutas…

Hay animales grandes, pequeños…

unos vuelan , otros se arrastran por el suelo…

Hay lugares en el mundo donde hace mucho frío,
otros donde el calor es sofocante…

Existe la noche y el día

La primavera, el verano, el otoño y el invierno

En el mundo existen diferentes idiomas, diferentes religiones

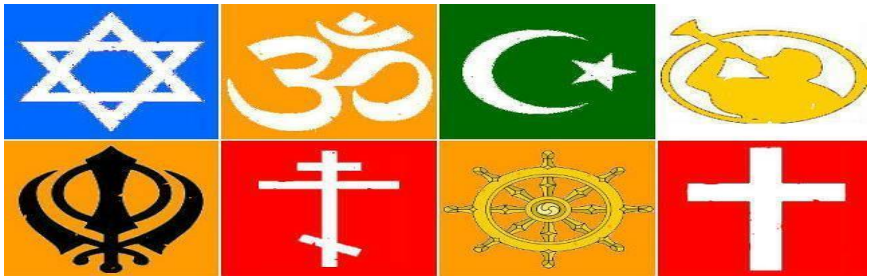

Entonces, ¿QUÉ ES LA DIVERSIDAD?

Significa variedad, DIFERENCIA…es algo que podemos ver en todas partes, a nuestro alrededor.

El mundo es así, DIVERSO, diferente, desde que es mundo.

¿Te has fijado en tus compañeros de clase?

Todas las personas somos diferentes, no hay dos iguales

Hay hombres y mujeres,
gorditas y flacas,
de pelo rubio o moreno, altas y bajas,
quien escribe con la mano izquierda…

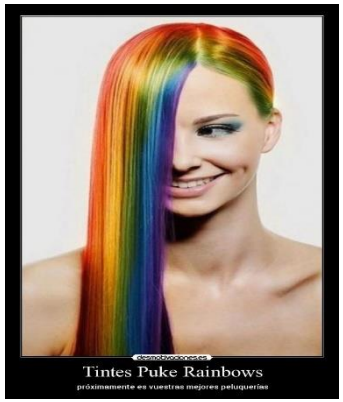

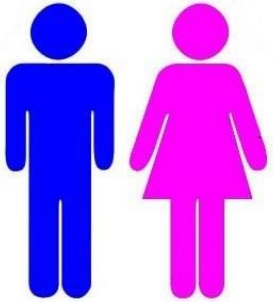

DIVERSIDAD

Hagamos una lluvia de idea sobre lo siguiente

Además de las diferencias físicas,

¿se te ocurren otro tipo de diferencias entre nosotros?

DIVERSIDAD

- EDAD
- DISCAPACIDAD
- ORIENTACIÓN SEXUAL
- RELIGIÓN
- RAZA
- NACIONALIDAD
- CULTURAL

TOLERANCIA

Se refiere a la capacidad que alguien tiene
para reconocer ,respetar y aceptar las diferencias.

SER TOLERANTE

Significa aceptar la diversidad y no expresar actitudes negativas hacia
las personas que son diferentes

Si todas las personas fuéramos iguales, sería muy difícil distinguirnos unas de otras

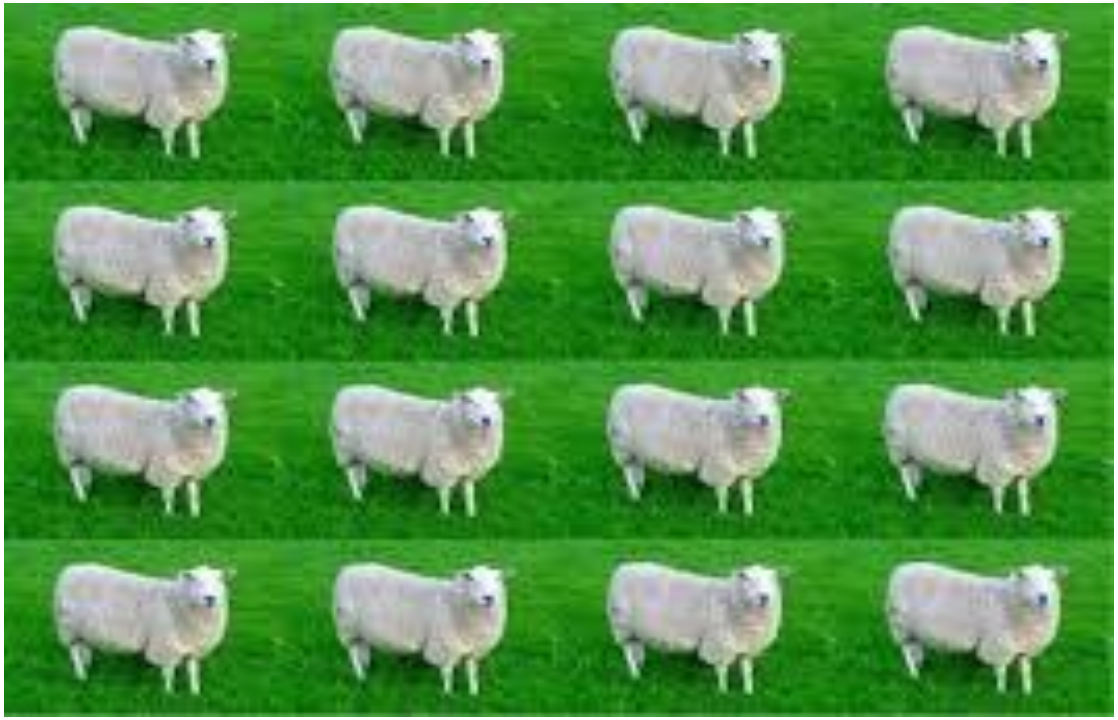

Todos somos diferentes y el derecho a manifestar esa diferencia

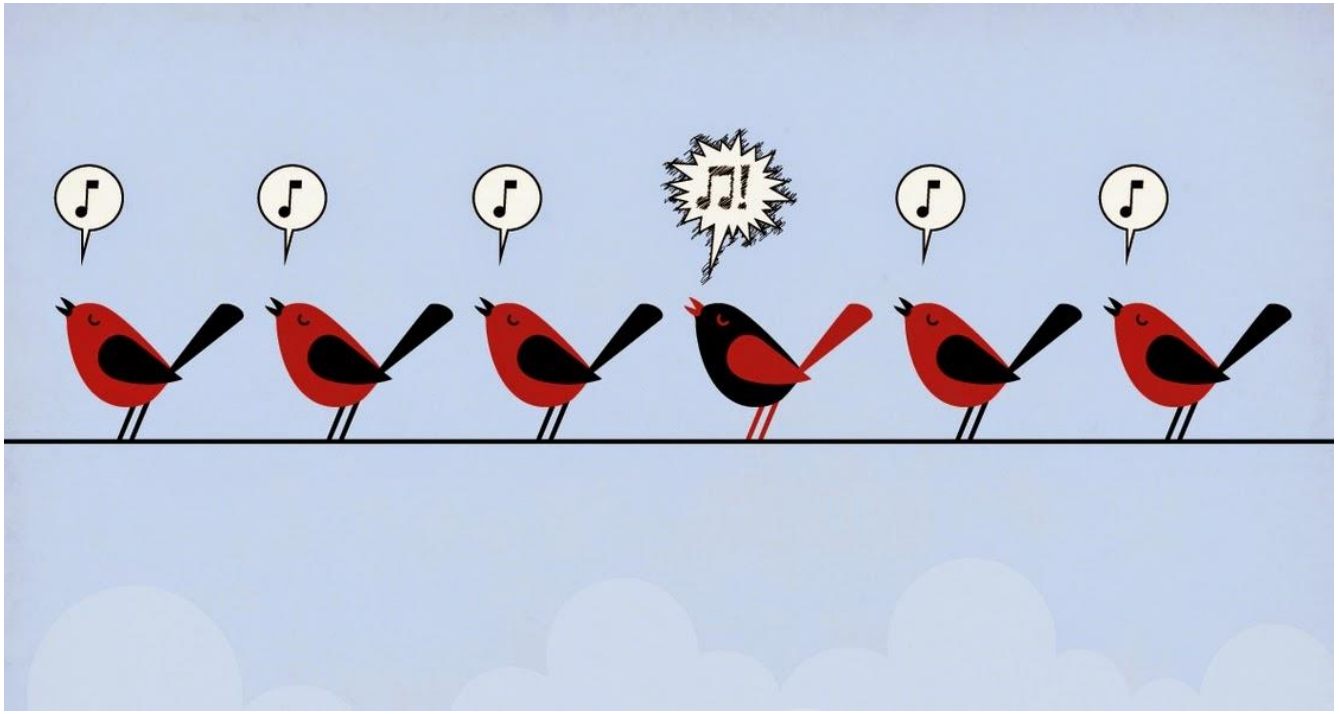

¿CÓMO SE COMPORTA UNA PERSONA INTOLERANTE ?

¿QUÉ HACE?

Insultos, robar, negarse a hablar con alguien, motes,

correos electrónicos acosadores,

golpes, empujones, difundir mentiras o rumores acerca de alguien,

amenazas, empujones, rechazo, chantajes o coacciones,

escupitajos, patadas, aislamiento social, rumores,

esconder o estropear las cosas de alguien, burlarse

difusión de imágenes sin consentimiento, palizas.

PARA LOGRAR
LA PAZ
HAY QUE
ACEPTAR LAS
DIFERENCIAS

juego: ¿eres tú tolerante?

Kim está mal vestida:
● *no tiene importancia*
■ *te burlas de ella*

Tom no come como tú a causa de su religión:
■ *le tratas de ridículo*
● *le pides que te explique las razones*

La piel de Jo es de color distinto al de tu piel:
● *procuras conocerlo mejor*
■ *piensas que todos los de su color son una nulidad*

Si una anciana camina despacio:
■ *la empujas para pasar delante*
● *la ayudas y le sujetas la puerta.*

Eres una niña y te ponen al lado de un niño:
■ *piensas que todos los niños son tontos*
● *le hablas*

Eres un niño y te ponen al lado de una niña:
■ *dices que todas las niñas son tontas*
● *le hablas*

Ves que están pegando a alguien:
● *tratas de defenderlo*
■ *haces como si no lo vieras*

Un niño minusválido se acerca:
● *le hablas con naturalidad*
■ *te vas porque no sabes qué decirle*

Escoge tus respuestas y suma los círculos que has obtenido:

Si sólo tienes círculos: ¡Bravo! Eres muy tolerante. Tienes confianza en ti mismo, sabes explicarte. Y has entendido que tu libertad termina donde empieza la de los demás.

Si tienes entre tres y seis círculos: ¡Cuidado, no eres muy tolerante! No estás bastante seguro de ti mismo como para compartir y explicarte, pero eres generoso y lo conseguirás. ¡Entrénate cuánto antes!

Si tienes menos de tres círculos: ¡Ay, ay, ay, no eres nada tolerante! Si trataras de conocerte mejor y aceptarte, podrías ser más feliz.